ODŮVODNĚNÍ ÚZEMNÍHO PLÁNU BARTOŠOVICE V ORLICKÝCH HORÁCH

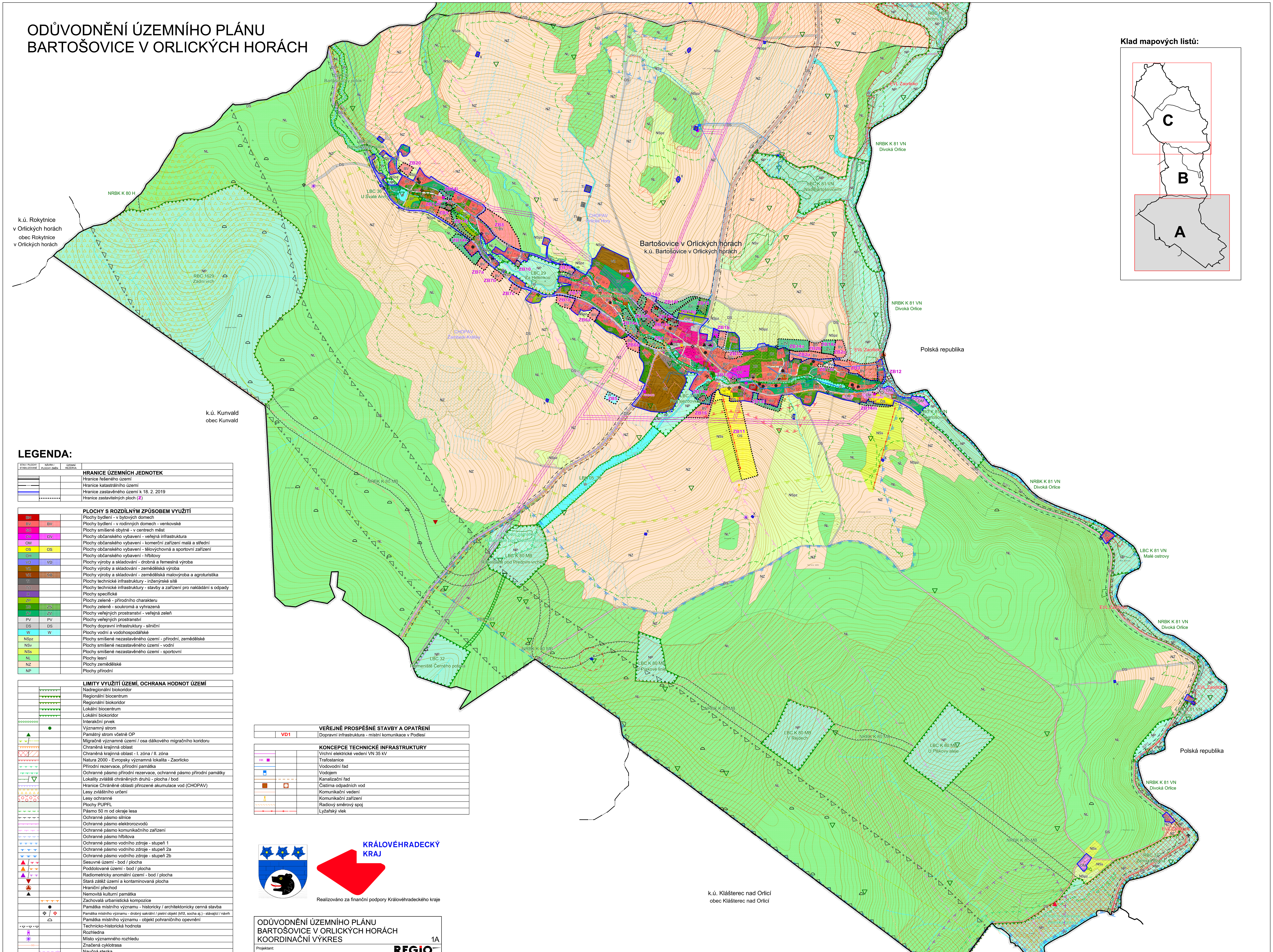

LEGENDA:

STAV / PLOCHY STABILIZOVANÉ	NÁVRH / PLOCHY ZMĚN	ÚZEMNÍ REZERVA	
			HRANICE ÚZEMNÍCH JEDNOTEK
			Hranice řešeného území
			Hranice katastrálního území
			Hranice zastavěného území k 18. 2. 2019
			Hranice zastavitelných ploch (Z)

			PLOCHY S ROZDÍLNÝM ZPŮSOBEM VYUŽITÍ
BH			Plochy bydlení - v bytových domech
BV	BV		Plochy bydlení - v rodinných domech - venkovské
SC			Plochy smíšené obytné - v centrech měst
OV	OV		Plochy občanského vybavení - veřejná infrastruktura
OM			Plochy občanského vybavení - komerční zařízení malá a střední
OS	OS		Plochy občanského vybavení - tělovýchovná a sportovní zařízení
OH			Plochy občanského vybavení - hřbitovy
VD	VD		Plochy výroby a skladování - drobná a řemeslná výroba
VZ			Plochy výroby a skladování - zemědělská výroba
VX	VX		Plochy výroby a skladování - zemědělská malovýroba a agroturistika
TI			Plochy technické infrastruktury - inženýrské sítě
TO			Plochy technické infrastruktury - stavby a zařízení pro nakládání s odpady
X			Plochy specifické
ZP			Plochy zeleně - přírodního charakteru
ZS	ZS		Plochy zeleně - soukromá a vyhrazená
ZV	ZV		Plochy veřejných prostranství - veřejná zeleň
PV	PV		Plochy veřejných prostranství
DS	DS		Plochy dopravní infrastruktury - silniční
W	W		Plochy vodní a vodohospodářské
NSpz			Plochy smíšené nezastavěného území - přírodní, zemědělské
NSv			Plochy smíšené nezastavěného území - vodní
NSs			Plochy smíšené nezastavěného území - sportovní
NL			Plochy lesní
NZ			Plochy zemědělské
NP			Plochy přírodní

			LIMITY VYUŽITÍ ÚZEMÍ, OCHRANA HODNOT ÚZEMÍ
			Nadregionální biokoridor
			Regionální biocentrum
			Regionální biokoridor
			Lokální biocentrum
			Lokální biokoridor
			Interakční prvek
			Významný strom
			Památný strom včetně OP
			Migračně významné území / osa dálkového migračního koridoru
			Chráněná krajinná oblast
			Chráněná krajinná oblast - I. zóna / II. zóna
			Natura 2000 - Evropsky významná lokalita - Zaorlicko
			Přírodní rezervace, přírodní památka
			Ochranné pásmo přírodní rezervace, ochranné pásmo přírodní památky
			Lokality zvláště chráněných druhů - plocha / bod
			Hranice Chráněné oblasti přirozené akumulace vod (CHOPAV)
			Lesy zvláštního určení
			Lesy ochranné
			Plochy PUPFL
			Pásmo 50 m od okraje lesa
			Ochranné pásmo silnice
			Ochranné pásmo elektrorozvodů
			Ochranné pásmo komunikačního zařízení
			Ochranné pásmo hřbitova
			Ochranné pásmo vodního zdroje - stupeň 1
			Ochranné pásmo vodního zdroje - stupeň 2a
			Ochranné pásmo vodního zdroje - stupeň 2b
			Sesuvné území - bod / plocha
			Poddolované území - bod / plocha
			Radiometricky anomální území - bod / plocha
			Stará zátěž území a kontaminovaná plocha
			Hraniční přechod
			Nemovitá kulturní památka
			Zachovalá urbanistická kompozice
			Památka místního významu - historicky / architektonicky cenná stavba
			Památka místního významu - drobný sakrální / pietní objekt (kříž, socha aj.) - stávající / návrh
			Památka místního významu - objekt pohraničního opevnění
			Technicko-historická hodnota
			Rozhledna
			Místo významného rozhledu
			Značená cyklotrasa
			Naučná stezka
			Lávka
			Investice do půdy / hlavní odvodňovací zařízení
			Půdy I. a II. třídy BPEJ
			Drobné vodní toky včetně zatrubněných

Celé řešeném území je územím s archeologickými nálezy, zranitelnou oblastí a nachází se v CHOPAV Orlické hory a Žamberk-Králíky.

			VEŘEJNĚ PROSPĚŠNÉ STAVBY A OPATŘENÍ
	VD1		Dopravní infrastruktura - místní komunikace v Podlesí

			KONCEPCE TECHNICKÉ INFRASTRUKTURY
			Vrchní elektrické vedení VN 35 kV
HK			Trafostanice
			Vodovodní řad
			Vodojem
			Kanalizační řad
			Čistírna odpadních vod
			Komunikační vedení
			Komunikační zařízení
			Radiový směrový spoj
			Lyžařský vlek

KRÁLOVÉHRADECKÝ KRAJ

Realizováno za finanční podpory Královéhradeckého kraje

ODŮVODNĚNÍ ÚZEMNÍHO PLÁNU BARTOŠOVICE V ORLICKÝCH HORÁCH KOORDINAČNÍ VÝKRES	1A
Projektant: REGIO, projektový ateliér s.r.o.	REGIO s.r.o. PROJEKTOVÝ ATELIÉR HRADEC KRÁLOVÉ
Autorský kolektiv:	Ing. arch. Jana Šejvlová, RNDr. Lukáš Zemánek, Ph.D., Ing. Zlata Machačová, Pavel Kupka, Jan Harčarik, Ing. Martin Šejvl
Objednatel: Obec Bartošovice v Orlických horách	Návrh: Červenec 2019
Měřítko: 1 : 5 000	Vydaný ÚP: